

Nom: \_\_\_\_\_

Data: \_\_\_\_\_

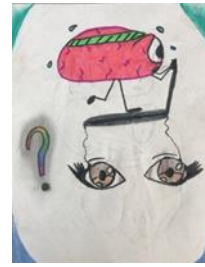

## CAPSA FOSCA

Anem a construir una capsa fosca! Que què és una capsa fosca? Doncs podríem dir que és com una maqueta de l'ull.

Necessitem un rotllo de cartró de paper de vàter, al qual li posarem un cercle fet amb cartolina negra que tingui un forat al centre, per tapar un dels seus costats.

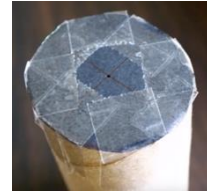

Amb cartolina negra farem un cilindre que encaixi dintre del rotllo de cartró i taparem un dels seus costats amb un cercle fet de paper vegetal.

Ara cal que posem el cilindre fet de

cartolina

dintre de l'altre i...



Una vegada hem muntat la capsa fosca, comprova què fa. Pensa que el cercle de cartolina negra simula la lent que tenim a l'ull i el paper vegetal la nostra retina.

Què veus?

---

---

---

Al moure el cilindre de dins, què passa amb la imatge que es projecta?

---

---

---